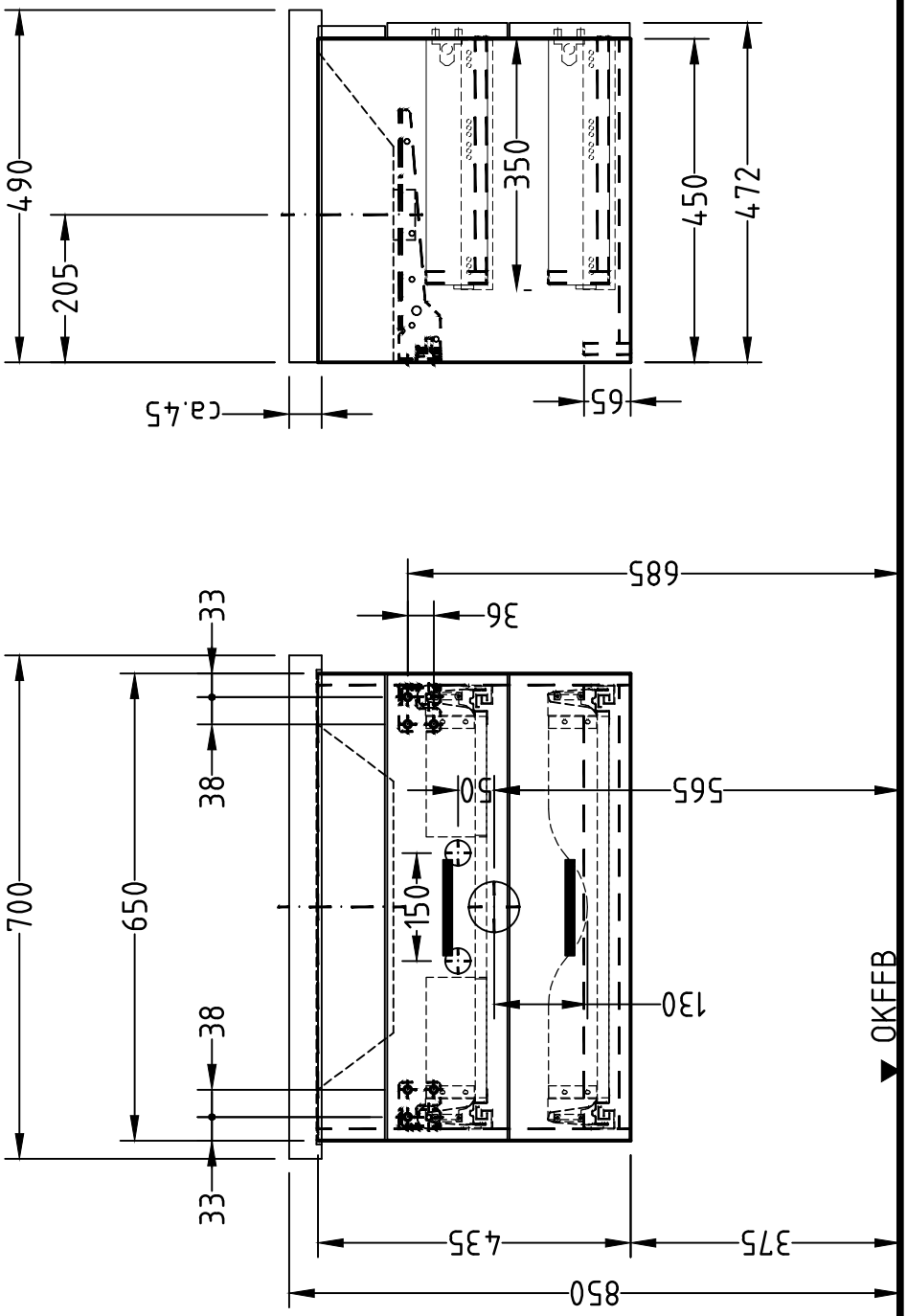

gilt auch für Connect E8168 (ohne Hahnloch)

Siphonangaben vom Hersteller

Datum/Name	Änderung

Maßstab	Modell	Freimaßtoleranz	Werkstoff
1:10	2M778 2morrow		

Sanipa

Komp.-Nr./Mat.-Nr.

	Tag	Name	Zeichnungs-Nr.
gez.	13.01.2012	Kd	2M778
gepr.			

Bezeichnung

WTU in 2M; 170/170-Aufteilung
zu Connect # E8128 - Ideal Standard

K:\...\acad\zeichng\montagemaße\2morrow\.....